PALAIS
IM STADTPARK

Kulturbüro Palais im Stadtpark
Kunstverein Deggendorf e. V.

Einladung

„Jeder Mensch ist ein Künstler“ – Hommage an Joseph Beuys

Offene Ausstellung des Kunstvereins Deggendorf e. V.

Palais im Stadtpark
Am Stadtpark 22, Eingang café arte
94469 Deggendorf

Vernissage:
Freitag, den 12. Mai 2023, um 19.00 Uhr
im Georg-Haberl-Saal
Musik: Luca Frey

Ausstellungsdauer:
13. Mai bis 6. Juli 2023

Öffnungszeiten:
Mo bis Fr 16.00 – 18.00 Uhr, Eintritt frei

Anfahrt & Lageplan Palais im Stadtpark

(Foto: Hanne Summer)

Vernissage am 12. Mai 2023

Palais im Sta
Konzerte - Les

PALAIS
IM STADTPARK

Kulturbüro Palais im Stadtpark
Kunstverein Deggendorf e. V.

Einladung

„Jeder Mensch ist ein Künstler“ – Hommage an Joseph Beuys

Offene Ausstellung des Kunstvereins Deggendorf e. V.

Palais im Stadtpark
Am Stadtpark 22, Eingang café arte
94469 Deggendorf

Vernissage:
Freitag, den 12. Mai 2023, um 19.00 Uhr
im Georg-Haberl-Saal
Musik: Luca Frey

Ausstellungsdauer:
13. Mai bis 6. Juli 2023

Öffnungszeiten:
Mo bis Fr 16.00 – 18.00 Uhr, Eintritt frei

Anfahrt & Lageplan Palais im Stadtpark

„Beuys“ von Thomas J. Darcy

Acryl / mixed Media – 100 x 120 cm – 1.500,00 €

„Filz und Fett“ von Eva Koloch

Mischtechnik – 30 x 30 cm – 200,00 €

„BRD auf dem Holzweg – Joseph and me“ von Gerd Jakobi

Acryl auf Leinwand – 60 x 80 cm – unverkäuflich

„Stuhl ohne Fett“ von Frizzi Eid

Acryl auf Leinwand – 100 x 150 cm – 900,00 €

„Crimea Revisited“ von Susanne Heid

Öl auf Baumwolle – 120 x 100 cm – 1.400,00 €

„Regeneration“ von Felix Maier

Aquarell / Kohle – 70 x 100 cm – 280,00 €

„Mein Beuys“ von Wolfgang Angermeir

Acryl auf Filzstoff – 120 x 100 cm – 750,00 €

„Hommage an JB“ von Thomas J. Darcy

Mixed Media – 100 x 100 cm – 800,00 €

„Chillen auf Beuys Filzhut“ von Walter Wenzl

Relief, geschnitzt und bemalt – 43 x 53 cm – 980,00 €

„Visionär – Joseph Beuys“ von Ingrid Gillmeier

Digital Art – 50 x 70 cm – 350,00 €

„Gestaltungskraft Beuys – Dalí wird gewogen“ von Johann Meier

Acryl / Stifte – 60 x 80 cm – unverkäuflich

„Hommage an Joseph Beuys“ von Gabriela Römer

Aquarelle – 55 x 85 cm – 480,00 €

PALAIS
IM STADTPARK

Kulturbüro Palais im Stadtpark
Kunstverein Deggendorf e. V.

Einladung

„Jeder Mensch ist ein Künstler“ – Hommage an Joseph Beuys

Offene Ausstellung des Kunstvereins Deggendorf e. V.

Palais im Stadtpark
Am Stadtpark 22, Eingang café arte
94469 Deggendorf

Vernissage:
Freitag, den 12. Mai 2023, um 19.00 Uhr
im Georg-Haberl-Saal
Musik: Luca Frey

Ausstellungsdauer:
13. Mai bis 6. Juli 2023

Öffnungszeiten:
Mo bis Fr 16.00 – 18.00 Uhr, Eintritt frei

Anfahrt & Lageplan Palais im Stadtpark

„Siehst du mich?“ von Gorjana Kramaric-Nothaft

Acryl – 115 x 75 cm – unverkäuflich

„Schütze die Flamme“ von Marianne Gulde

Acryl / Pigmente – 50 x 50 cm – 380,00 €

„Aufgegabelt“ von Evelin Zimmermann

Fotografie – 40 x 60 cm – 75,00 €

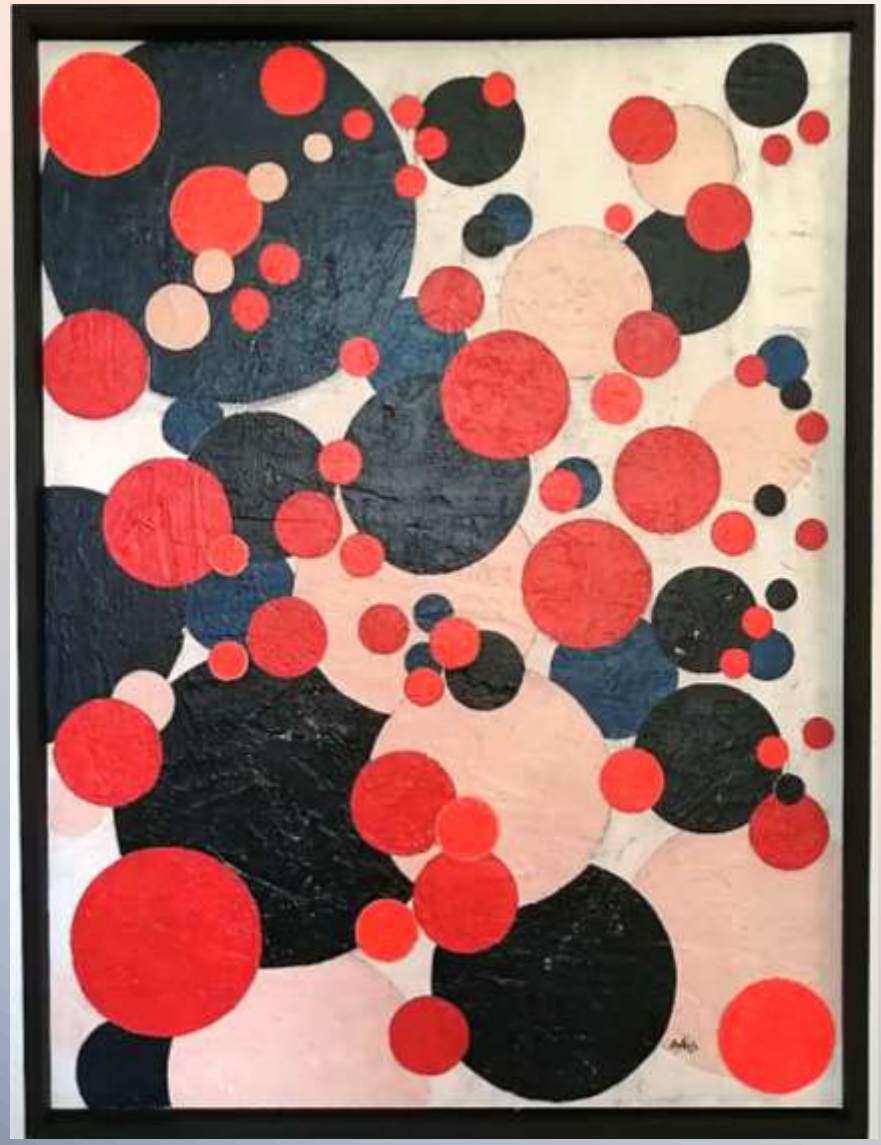

„o. T.“ von Henriette Meilchen

Acryl – 60 x 80 cm – 900,00 €

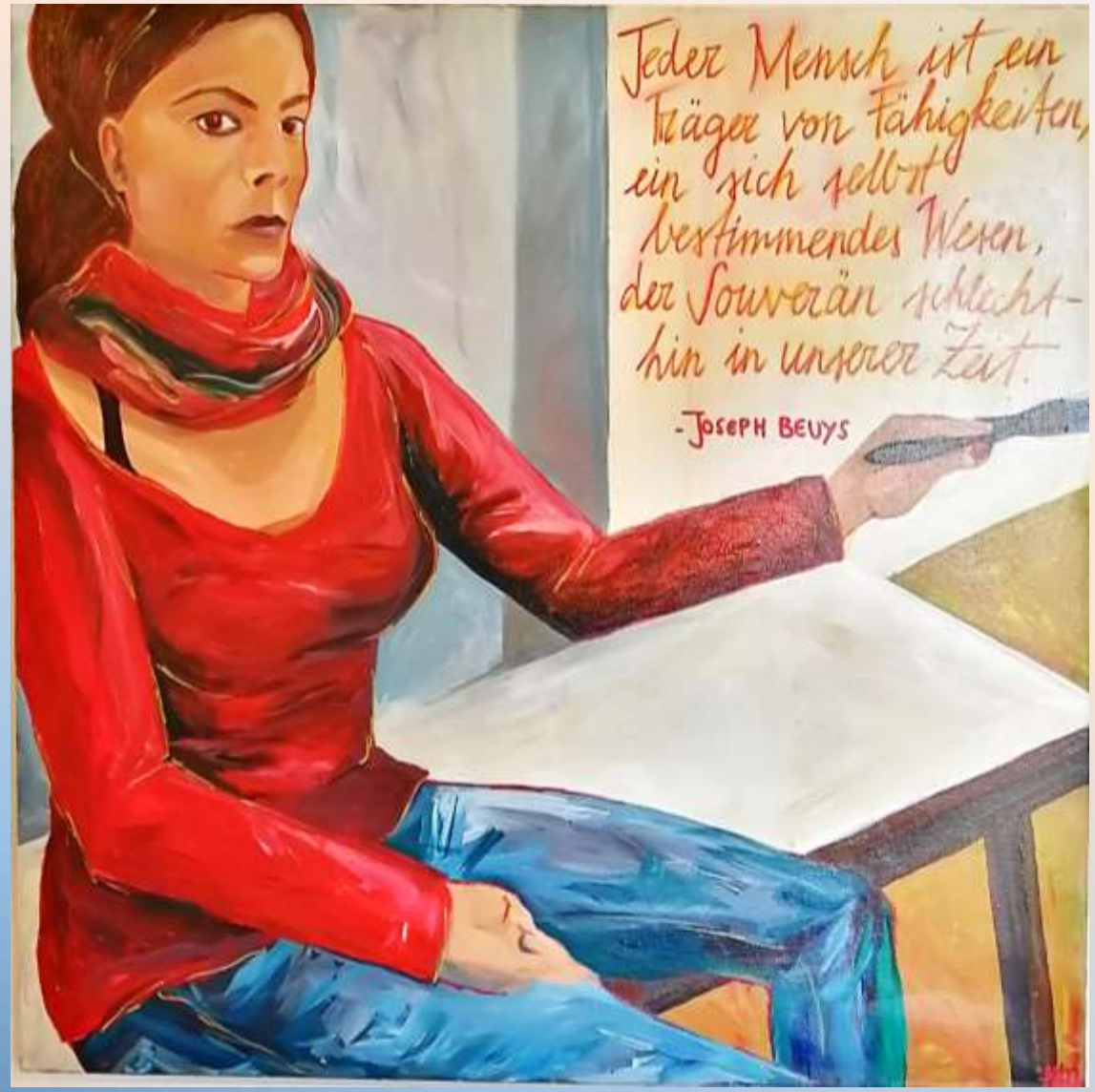

„Selbstliebe“ von Ella Neuner

Acryl auf Leinwand – 90 x 90 cm – 350,00 €

GEORG HABERL-SAAL

„Hommage an Beuys“ von Karin Ostermeier-Leeb

Acryl / Collage – 80 x 60 cm – 350,00 €

„Mein Freund der Baum“ von Christine Weileder-Just

Acryl – 80 x 100 cm – 2.400,00 €

„Landschaft mit Sonnenblumen“ von Rudolf Mühlbauer

Öl auf Leinwand – 50 x 70 cm – 1.400,00 €

„Ups! – (Now it‘s) Red in the Box“ von Dr. Rainer König

Acryl – 80 x 80 cm – 450,00 €

„Wer bin ich? – Hommage an Joseph Beuys“ von Robert Weber

Fotocollage – 120 x 80 cm – 500,00 €

„Beuys – sein Verhältnis zu den Tieren“ von Veronika Hofmann

Fotocollage – 50 x 70 cm – 280,00 €

„Coyote – Trickster“ von Dr. Sabine Rehm-Deutinger

Acryl / Collage – 120 x 80 cm – 250,00 €

„Joseph Beuys …!“ von Christiane Sixt

Collage, Acryl, Filz, Faden, Foto – 70 x 50 cm – 380,00 €

„Streetlights“ von Karina Schropp

Acrylmalerei, nachtleuchtend – 70 x 140 cm – 350,00 €

„Metallic Yellow“ von Markus Weber

Action Painting Collage – 50 x 40 cm – 500,00 €

PALAIS
IM STADTPARK

Kulturbüro Palais im Stadtpark
Kunstverein Deggendorf e. V.

Einladung

„Jeder Mensch ist ein Künstler“ – Hommage an Joseph Beuys

Offene Ausstellung des Kunstvereins Deggendorf e. V.

Palais im Stadtpark
Am Stadtpark 22, Eingang café arte
94469 Deggendorf

Vernissage:
Freitag, den 12. Mai 2023, um 19.00 Uhr
im Georg-Haberl-Saal
Musik: Luca Frey

Ausstellungsdauer:
13. Mai bis 6. Juli 2023

Öffnungszeiten:
Mo bis Fr 16.00 – 18.00 Uhr, Eintritt frei

Anfahrt & Lageplan Palais im Stadtpark

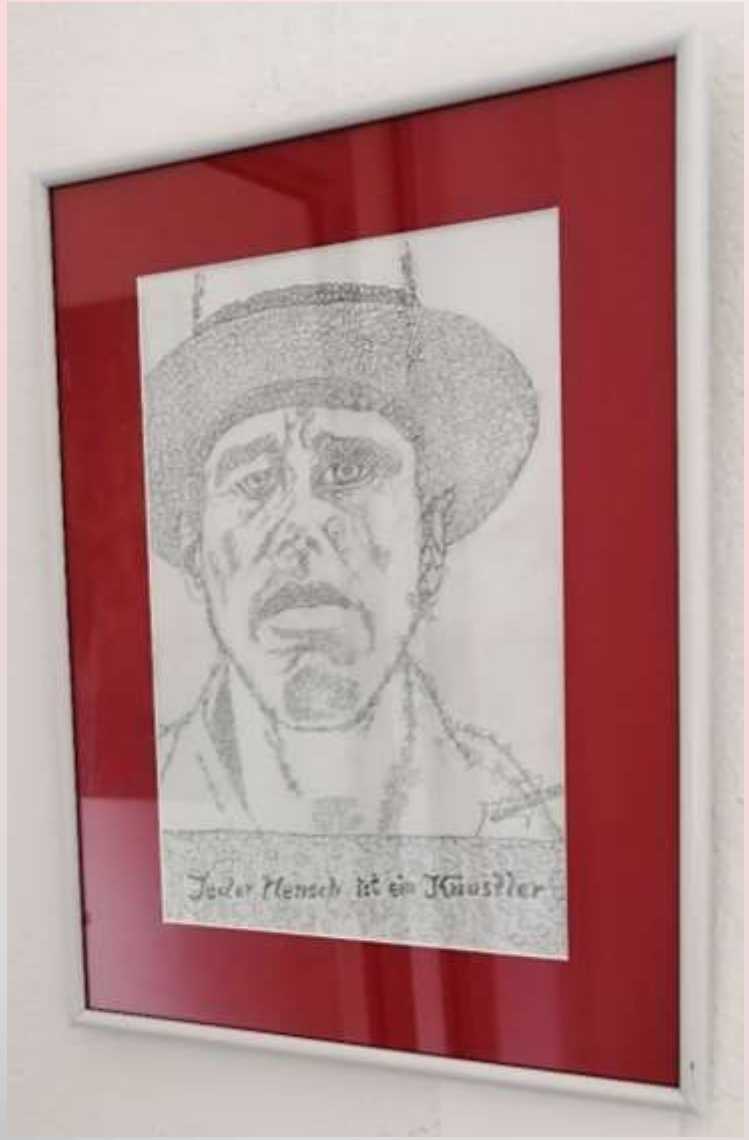

„Jeder Mensch ist ein Künstler und Beuys“ von Josef Bielmeier

Zeichnung – 30 x 40 cm – 150,00 €

„Kontrapunkt: Bauhaus Weimar“ von Siegrid Hacker

Pastell – 57 x 40 cm – 600,00 €

„Auenlandschaft“ von Petra Kölbl

Acryl – 60 x 50 cm – 195,00 €

„Donau am Abend“ von Elvira Artmann

Acryl – 60 x 50 cm – 200,00 €

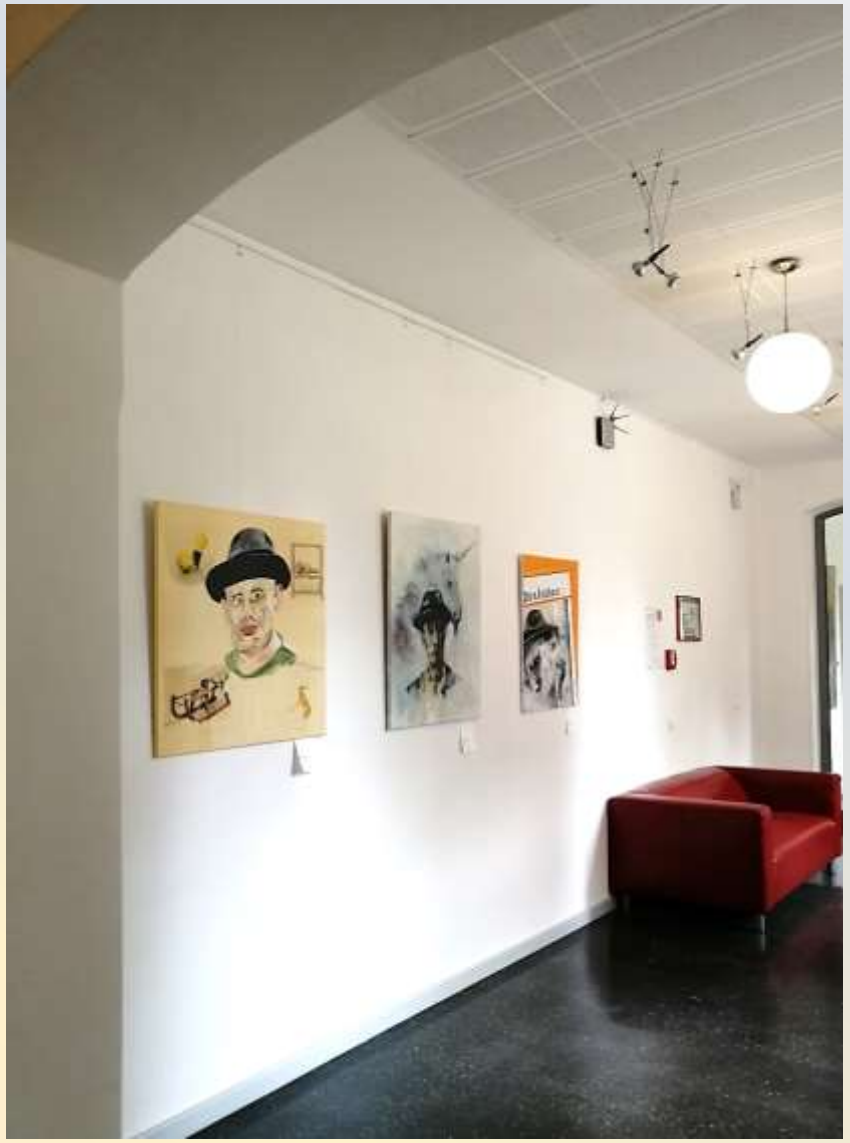

„Hommage J. B.“ von Kerstin Cornely

Acryl / Fotoapatch – 80 x 80 cm – 450,00 €

„EinHorn“ von Petra Baumgärtner

Acryl – 70 x 90 cm – 800,00 €

„Titelblatt Heidelberger Rundschau Beuys“ von Reiner Leeb

Acryl – 60 x 80 cm – 350,00 €

PALAIS
IM STADTPARK

Kulturbüro Palais im Stadtpark
Kunstverein Deggendorf e. V.

Einladung

„Jeder Mensch ist ein Künstler“ – Hommage an Joseph Beuys

Offene Ausstellung des Kunstvereins Deggendorf e. V.

Palais im Stadtpark
Am Stadtpark 22, Eingang café arte
94469 Deggendorf

Vernissage:
Freitag, den 12. Mai 2023, um 19.00 Uhr
im Georg-Haberl-Saal
Musik: Luca Frey

Ausstellungsdauer:
13. Mai bis 6. Juli 2023

Öffnungszeiten:
Mo bis Fr 16.00 – 18.00 Uhr, Eintritt frei

Anfahrt & Lageplan Palais im Stadtpark

PALAIS
IM STADTPARK

Kulturbüro Palais im Stadtpark
Kunstverein Deggendorf e. V.

Einladung

„Jeder Mensch ist ein Künstler“ – Hommage an Joseph Beuys

Offene Ausstellung des Kunstvereins Deggendorf e. V.

Palais im Stadtpark
Am Stadtpark 22, Eingang café arte
94469 Deggendorf

Vernissage:
Freitag, den 12. Mai 2023, um 19.00 Uhr
im Georg-Haberl-Saal
Musik: Luca Frey

Ausstellungsdauer:
13. Mai bis 6. Juli 2023

Öffnungszeiten:
Mo bis Fr 16.00 – 18.00 Uhr, Eintritt frei

Anfahrt & Lageplan Palais im Stadtpark